

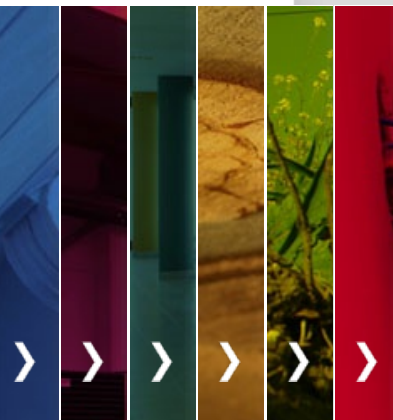

[Home](#)

EDILIZIA DI PREGIO

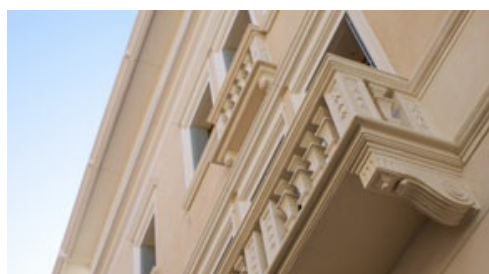

PALAZZO L'IDEALE

Posizionato vicino a palazzo Angeli, antistante a Piazza Matteotti e alle Torri Medievali (Torre Donà e Torre Mozza) a Rovigo, è stato realizzato creando un legame tra segno classico e architettura contemporanea, attraverso l'uso innovativo di materiali tradizionali: colori semplici e materiali come [...]



PALAZZINA DI PIAZZA XX SETTEMBRE

Situata in pieno centro storico a Rovigo, vicino ai resti della vecchia cinta muraria, la palazzina di Piazza XX Settembre si compone di tre unità, affacciate sul Tempio della Beata Vergine del Soccorso, uno dei monumenti più importanti della città. L'intervento è stato pertanto progettato e [...]



VENDITA IMMOBILIARE



PALAZZINA DI VICOLO TOMMASEO A ROVIGO - UNITÀ-UFFICIO AL PIANO TERRA,

Spazio prestigioso e luminoso in palazzina commerciale ristrutturata con soluzioni ecosostenibili e di pregio, parcheggio interno e 2 ingressi indipendenti.

Per ulteriori **informazioni** (mappe, dettagli e fotogallery).



PALAZZINA DI VICOLO TOMMASEO A ROVIGO - UNITÀ-UFFICIO AL 1° PIANO

Ambienti esclusivi da vivere e condividere, con archivio e bagno al 2° piano, parcheggio interno e accesso separato tramite scala esterna coperta nel patio interno.

Per ulteriori **informazioni** (mappe, dettagli e fotogallery)



FORMULA CHIAVI IN MANO

Edilizia chiavi in mano: certezze "full optional".

Punto di forza di Costruzioni Orizzonte sono gli interventi specifici progettati ed eseguiti su misura, con tempi e costi definiti, sia per nuove costruzioni che per interventi minori.

Un concetto innovativo e competitivo.

Questo concetto di "edilizia chiavi in mano" si fonda sull'analisi preliminare degli obiettivi [...]

MiniMax

Mini cantieri, massimo risultato

